

Nr. 2343/ 29.10.2019

CONFORM CU ORIGINALUL

Nr. 9934 / M.R.P.  
Data 30.10.2019SG: 6194  
05.11.2019**STIMATĂ DOAMNĂ SENATOR,**

14.10.

Referitor la *întrebarea* dumneavoastră, formulată în ședința Senatului din data de **14.10.2019**, având ca obiect „*Informații cu privire la numărul de elevi din instituțiile de învățământ din județul Ilfov*”, vă comunic următoarele:

Prin adresa nr. 15536/22.10.2019, pe care o anexăm în copie, Inspectoratul Școlar Județean Ilfov a transmis datele solicitate de dumneavoastră.

**Mulțumindu-vă pentru colaborare, vă asigur, stimată doamnă senator, de toată considerația mea.**

**DĂNUȚ GHICAN**

SECRETAR GENERAL

**DOAMNEI SENATOR SILVIA MONICA DINICĂ**

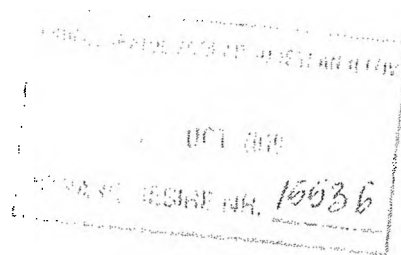

Către

MINISTERUL EDUCAȚIEI NAȚIONALE

DIRECȚIA RELAȚIA CU PARLAMENTUL ȘI PARTENERII SOCIALI

Ca răspuns la adresa dumneavoastră nr. 2956b/18.10.2019, înregistrată la Inspectoratul Școlar Județean Ilfov cu nr. 15536/18.10.2019, vă comunicăm informațiile solicitate.

1. Numărul de clase pentru care a existat solicitare din partea consiliului de administrație al unității de învățământ și aprobată de consiliul de administrație al Inspectoratului Școlar Ilfov – 36 clase;
- 2.

Unitatea de învățământ	Clasa	Numărul de elevi	Justificarea CA unitate de învățământ
Liceul Tehnologic "Pamfil Seicaru" Ciorogarla	XI-a A Seral	32	numărul mare de cereri pentru continuarea studiilor
	XI-a A Seral	35	
	Anul I postliceal	35	
Liceul Tehnologic "Dumitru Dumitrescu" Buftea	IX-a E Zi	34	Transferuri + repetenți
	IX-a F Zi	31	Transferuri, schimbare domiciliu
	IX-a profesionala	31	Repetenți
Școala Gimnazială nr.1, 1 Decembrie	Grupa mare pn A	30	Numar mare de solicitări înscriere; lipsa spațiu;
	Grupa mare pn B	30	
	Grupa mijlocie pn A	30	
	Grupa mijlocie pn B	30	
Școala Gimnazială "Ioan Bădescu" Popești Leordeni	Grupa mijlocie	28	Dezvoltare urbanistică excesivă în zona arondată școlii; transferuri, repetenți
	Grupa mare	30	
	Clasa pregătitoare A	29	
	Clasa pregătitoare B	28	
	Clasa pregătitoare C	28	
	Clasa pregătitoare D	26	
	IA	26	
	IB	28	
	ID	27	
	IIA	27	
	IIC	28	
	IIIA	31	
	IIIB	31	
	IIIC	30	
IVA	29		
IVB	31		

	IVC	28	
	VA	32	
	VB	34	
	VC	31	
	VIA	28	
	VIB	34	
	VII B	28	
	VIII A	39	
	VIII B	34	
Școala Gimnazială nr.2 Tamași Corbeanca	VIII a A	35	Comasarea claselor din cauza nerealizării planului de scolarizare

INSPECTOR ȘCOLAR GENERAL,

Prof. Maria-Gabriela ILIȘIE

REȚEA ȘCOLARĂ,

Consilier Marjana RĂDUȚ